

Agricultores estudian exportar al DF y al sur de México

MAR 13
2004

CDA Work.

Iván Vásquez ▶ Redacción La Prensa

▶ **San Pedro Sula.** El Distrito Federal y el sur de México, son los mercados que pequeños y medianos agricultores estudian para exportar sus productos, informó ayer el vicepresidente de la Federación Nacional, Fenagh, Santiago Ruiz.

Esto lo manifestó el dirigente en el marco de una reunión empresarial efectuada en la Cámara de Comercio e Industrias de Cortés, Ccic, en la que estudiaron las nuevas oportunidades de exportación para productos frescos y el comercio interno de la leche que se mantiene deprimido.

Seguimiento

En una reciente visita efectuada por el presidente de México, Vicente Fox, a Honduras se discutió la posibilidad de venderles melón, sandía, tomate, pepino y chile jalapeño como un primer grupo de productos nacionales. La Fenagh le tomó la palabra al mandatario y desarrollan un análisis de riesgo en varias comunidades agrícolas para determinar la calidad y productos que pueden vender al país azteca.

Ruiz manifestó que el análisis se efectúa entre medianos y pequeños productores para evitar la existencia de plagas y otras enfermedades así como la ubicación geográfica de cada uno de los productos.

La Fenagh, estima que Honduras es competitiva para exportar a partir de enero del 2005, si

México elimina una serie de obstáculos históricos, pese tenemos un Tratado de Libre Comercio, TLC, desde 1999.

El Distrito Federal es un mercado de 20 millones de habitantes al que se agregaría la población de Chiapas y otras ubicadas al sur del país azteca donde los habitantes tienen mayores ingresos que el hondureño promedio.

La leche

El presidente de la Fenagh, Jacobo Regalado, manifestó que actualmente se producen en el país unos 600 millones de litros de leche al año y la demanda es de unos 60 litros por persona al año. Estadísticas de la Fenagh, indican que las procesadoras lácteas desde hace unos 29 meses no les pagan más por su producto, pese a reportarse dos o tres incrementos en el mercado nacional.

Los precios que pagan las procesadoras oscilan entre 3.00 y 6.50 de lempira en el mejor de los casos. El valor se fija de acuerdo a la calidad y la técnica utilizada en el proceso de ordeño.

Recientemente se establecieron nuevos centros de recolección de leche en Cortés, Santa Bárbara, Copán y Atlántida así como en Olancho para que el producto no pierda calidad y sea seguro al consumidor final. En breve la Fundación para el Inversión y Desarrollo de la Exportaciones, Fide, presentará a los agricultores y ganaderos un estudio de mercado de los países vecinos para que sepan quién es la competencia

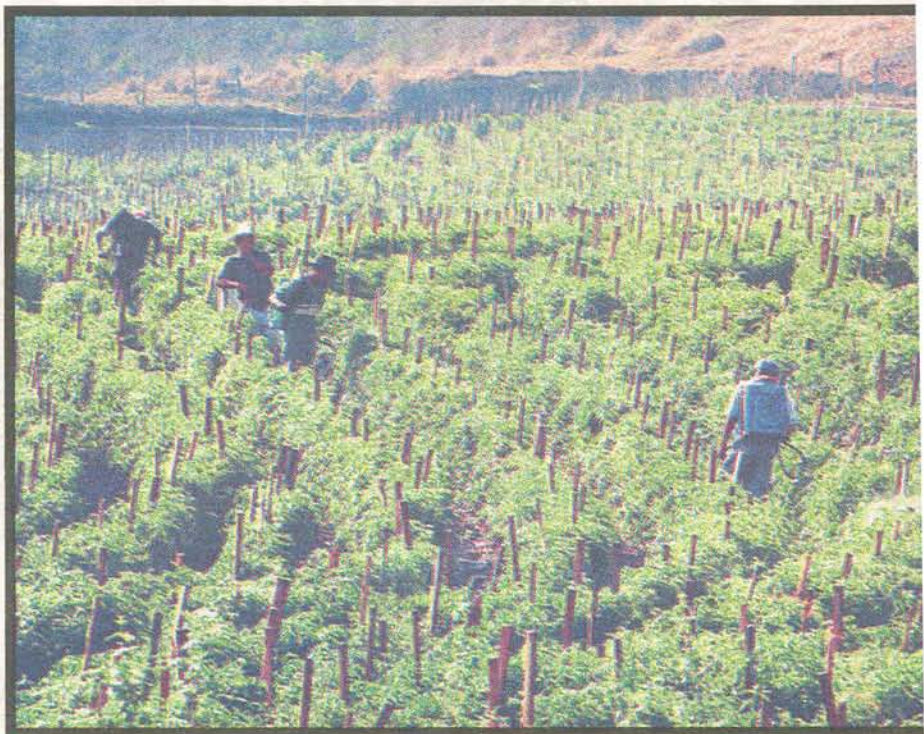

VEGETALES La producción de vegetales orientales es un rubro de gran aceptación en Estados Unidos y Et

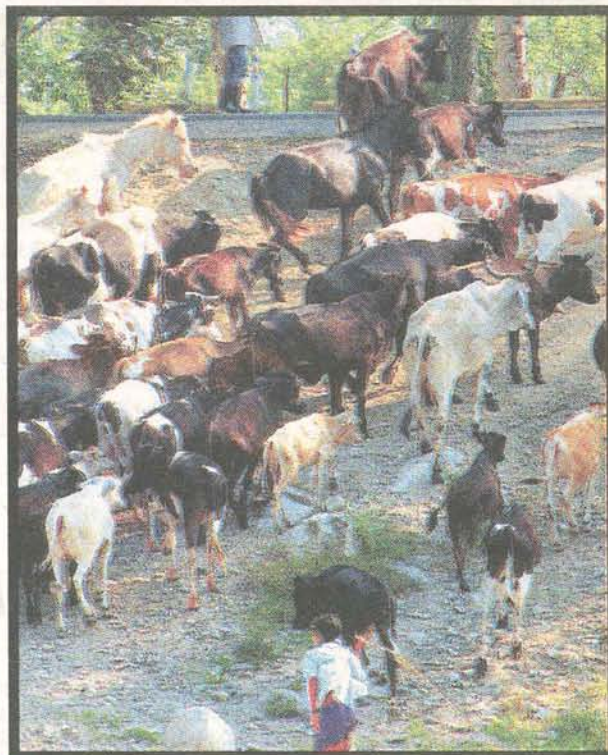

PRODUCCIÓN El sector pecuario exportó \$ 75.1 millones en 2003.

La competencia

Ruiz manifestó que no podrán competir en contra de los ganaderos de Estados Unidos de América, EUA, porque en el convenio se registraron impuestos de importación de 15 por ciento y no de 35 por ciento.

En octubre del año anterior los sectores lácteo, industrial y el gobierno acordaron modificar los impuestos a la leche y productos lácteos que ingresan a

Honduras para defender a los productores nacionales.

El ganadero señaló que la Secretaría de Comercio de Honduras no comunicó este cambio al Consejo de Ministros de Economía y Comercio de Centroamérica, Comieco y no fue integrado en los textos del Tratado de Libre Comercio, TLC, con Estados Unidos.

“Los más afectados por la omisión serán los pequeños y medianos productores de leche. Se piensa que es más barato im-

CIFRAS

6.7 millones
QUINTALES

De azúcar produjo Honduras en la zafra 2002-2003, de acuerdo a cifras oficiales.

503.9 millones
DÓLARES

Es el monto de las exportaciones agrícolas registradas en 2003, según cifras oficiales.

Escolares consumirán

▶ **San Pedro Sula.** En beneficio de unos 1,500 niños se suscribió ayer un convenio entre productores agrícolas y organismos internacionales para brindarles un merienda nutritiva en 62 escuelas. Escolares de Cortés, Lempira y Ocotepeque, consumirán en seis meses unos 1.2 millones de litros de leche, 1.8 millones de libras de queso y 250 mil tortillas a un costo de 5.5 millones de lempiras. El presidente de la Federación

portar que producir en el país sin pensar en la seguridad alimentaria”, dijo.

La devaluación del lempira frente al dólar, es otro elemento que se añade a los problemas de los ganaderos porque vacunas, soya y otros químicos e insumos se traen de Estados Unidos, Europa y Sudamérica.

Oportunidades

El presidente del Consejo Hondureño de la Empresa Privada, Cohep, José María Agurcia,